

ÁREA TOTAL: 13.229,31M²

ÁREAS PERMEÁVEIS
Escala 1:500

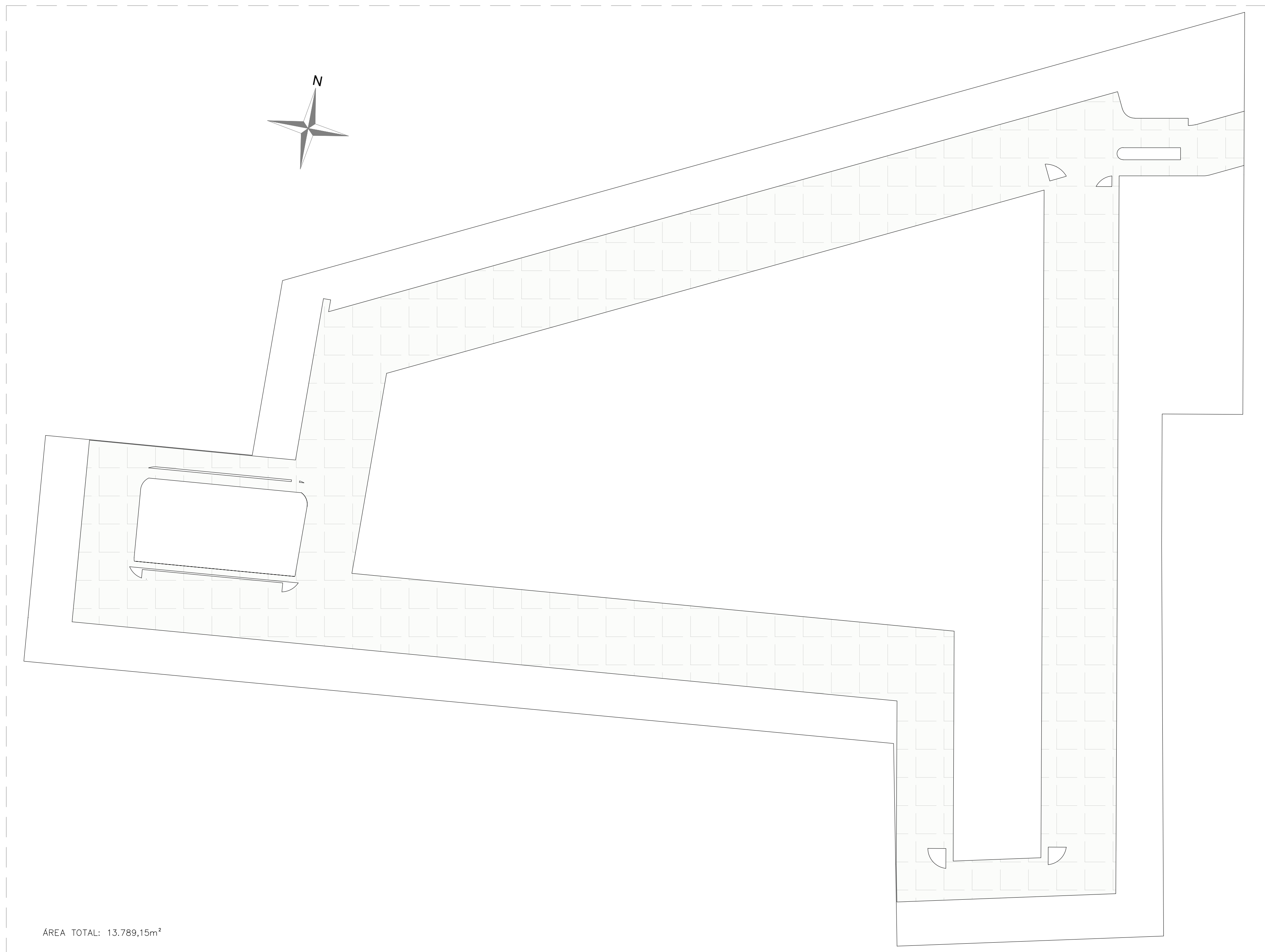

ÁREA TOTAL: 13.789,15m²

SISTEMA VIÁRIO
Escala 1:500

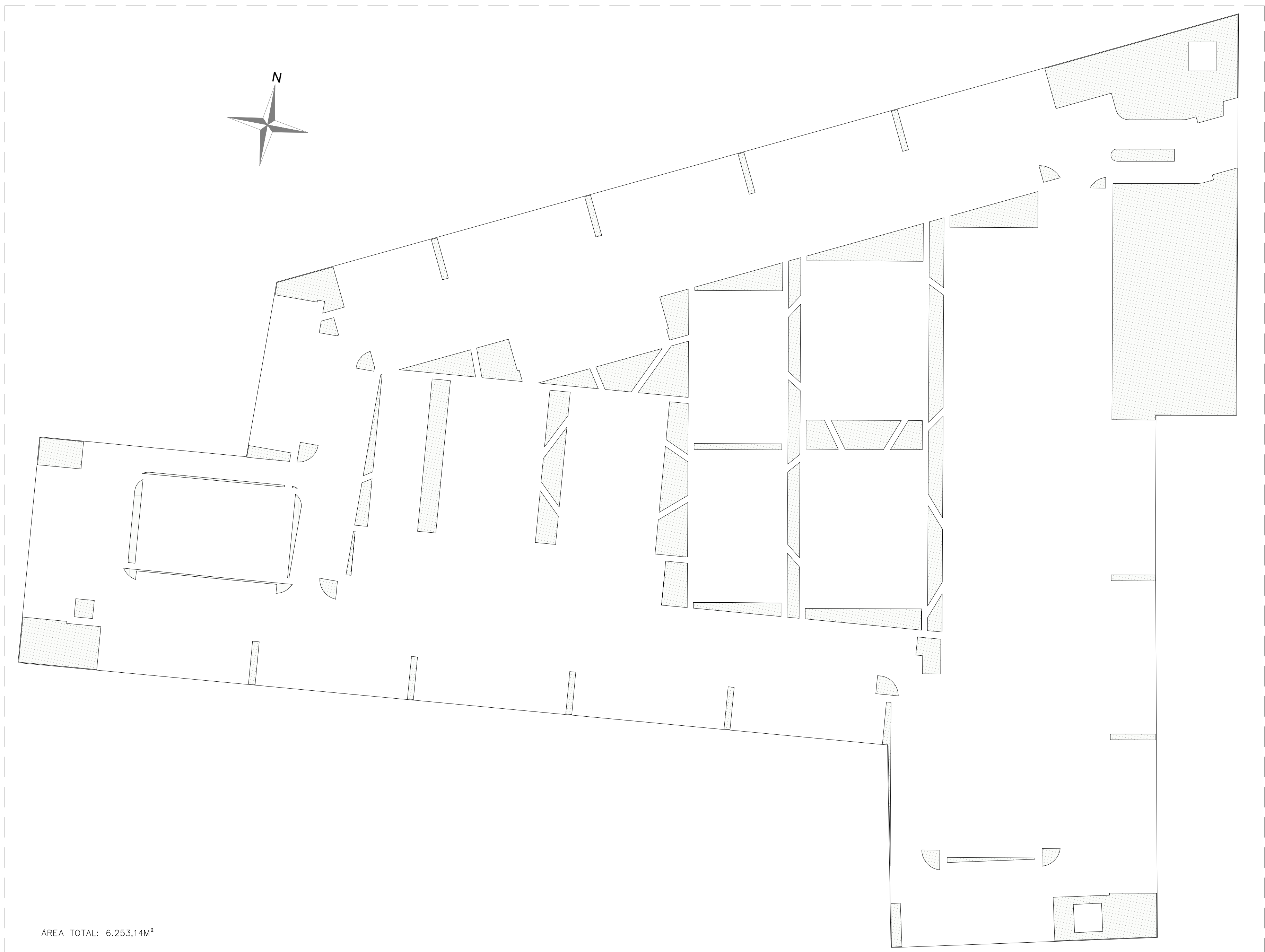

ÁREA TOTAL: 6.253,14M²

ÁREAS VERDES E LAZER
Escala 1:500

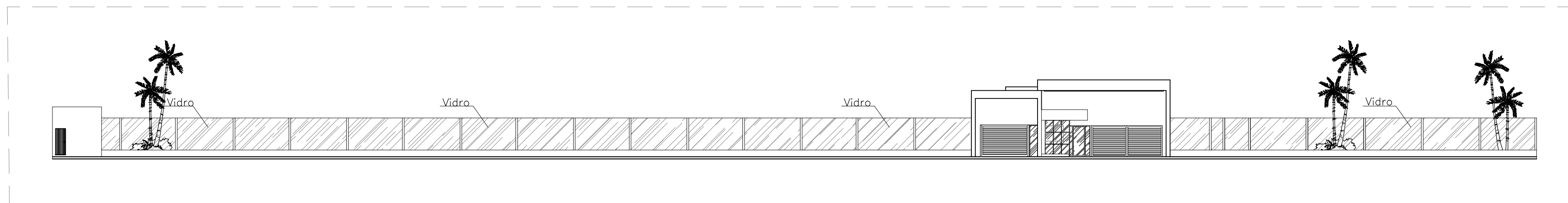

Fachada Frontal
Escala 1:200

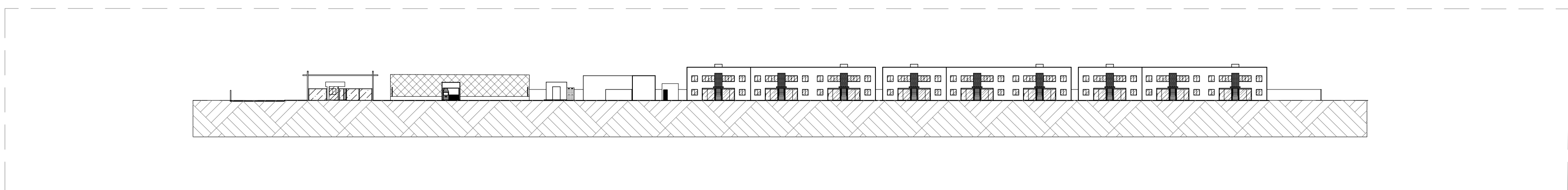

CORTE AA
Escala 1:350

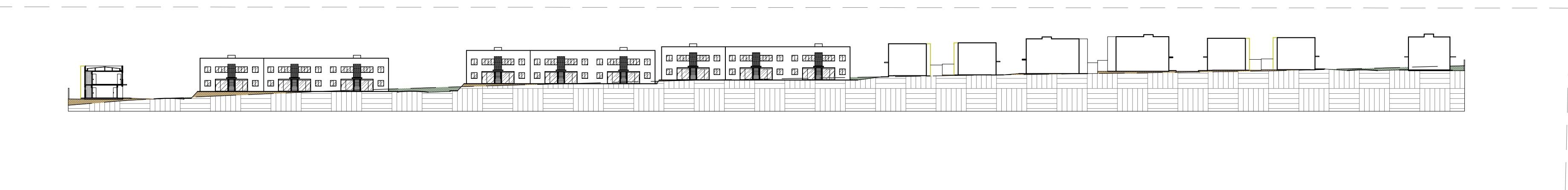

CORTE BB
Escala 1:350

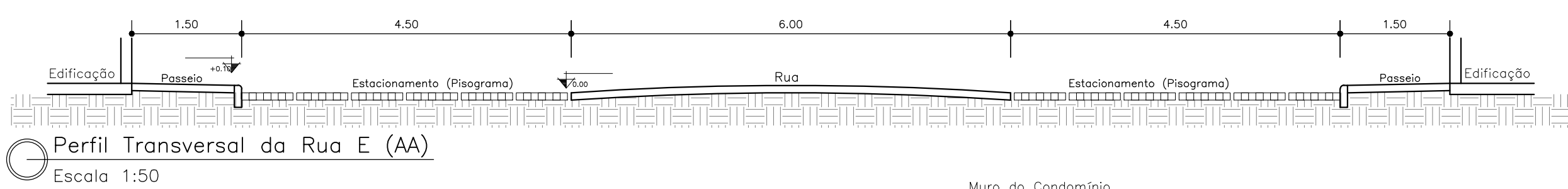

Perfil Transversal da Rua E (AA)
Escala 1:50

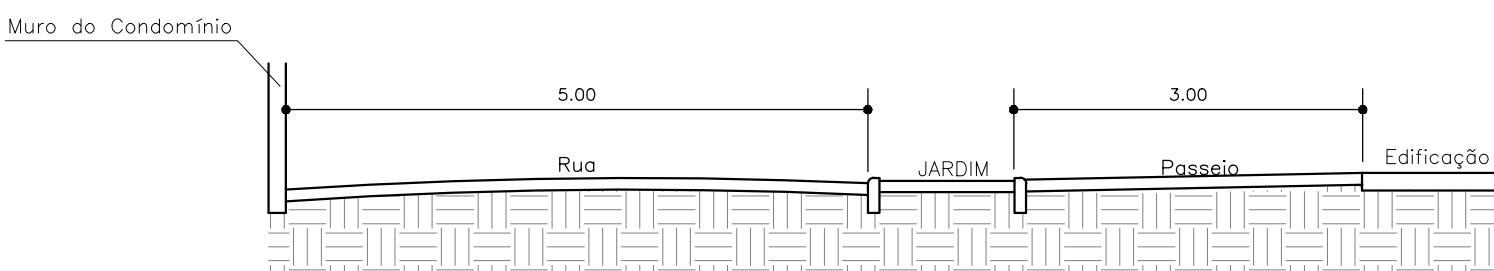

Perfil Transversal da Rua C (BB)
Escala 1:50

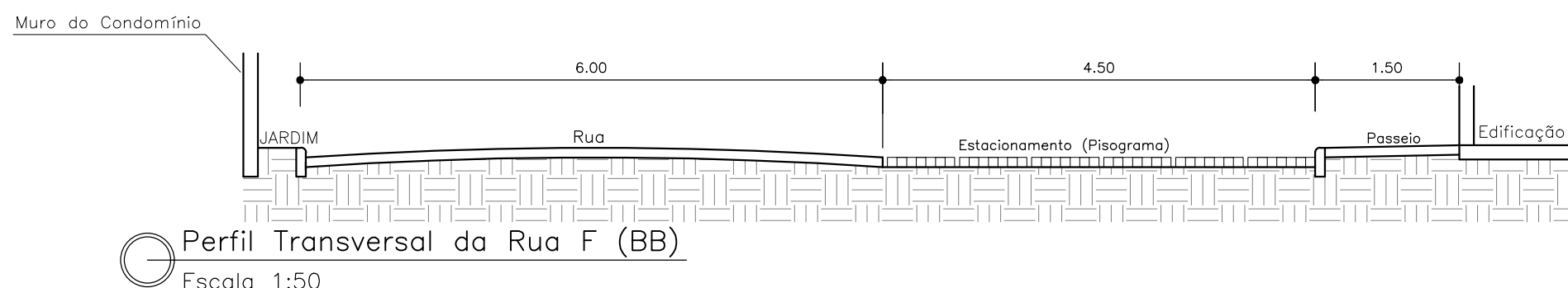

Perfil Transversal da Rua F (BB)
Escala 1:50

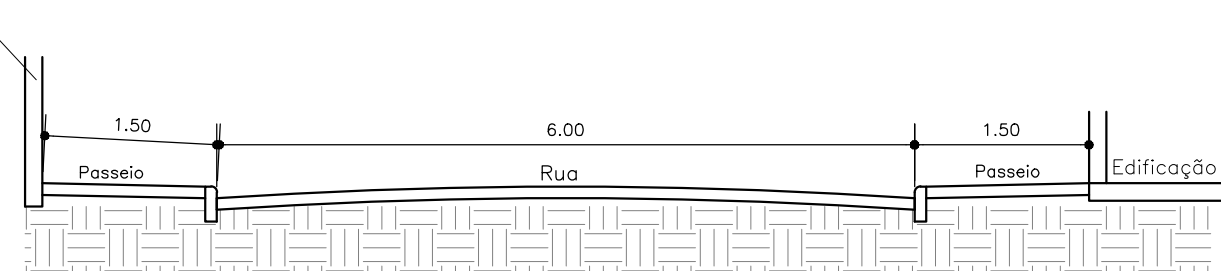

Perfil Transversal da Rua G (DD)
Escala 1:50

Nota			
Reservado a Prefeitura			

PROPRIETÁRIA:			
VCA MONTE LLON EMPREENDIMENTOS IMOBILIÁRIOS DE LTDA			
ALTERAÇÃO DO PROJETO ARQUITETÔNICO COM AMPLIAÇÃO DO ALVARÁ Nº 913/22			
CONDOMÍNIO			
BEM RESIDENCIAL			
DELIMITAÇÃO DE ÁREAS / CORTES TRANSVERSAIS DE RUAS/ FACHADA FRONTAL CONDOMÍNIO			
LOCALIZAÇÃO:			
Av. B - nº130 - Fazenda Nossa Senhora de Nazaré - Gleba 01			
Barro Alto, Serra			
VITÓRIA DA CONQUISTA-BA			
DESENHO:			
Arthur Soares (77) 9 9139 5975			
Rafael Amorim (77) 9 8877 4399			
PROJETO E RESPONSÁVEL TÉCNICO:			
PEDRO DURVAL RIZZO ARAÚJO			
CREA 92.101D-BA			
ENGENHEIRO CIVIL			
REVISÃO			
MODIFICAÇÕES			
DATA			
RESPONSÁVEL			
03/14			
09			
NOV / 2021			
INDICADA			
00			
EMISSÃO INICIAL			
01/11/2023			
FALOMA LIMA			
08			
ALTERAÇÃO DE PROJETO			
22/07/2024			
FALOMA LIMA			
09			
PENDÊNCIAS DE PREFEITURA			